

**DIRECÇÃO REGIONAL DE EDUCAÇÃO DO CENTRO  
EQUIPA DE APOIO ÀS ESCOLAS DE COIMBRA E TÁBUA  
DESPORTO ESCOLAR  
2008/2009**

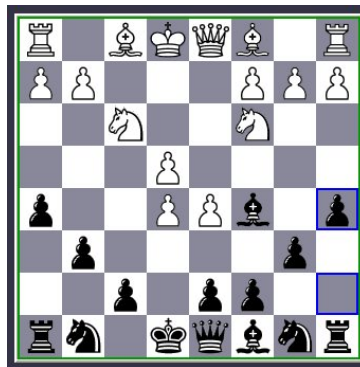

# **CAMPEONATOS REGIONAIS**

## **XADREZ**



24, 25 e 26 de Abril de 2009

Local:

**Instituto Pedro Hispano**



Apoio:

**Instituto Pedro Hispano**

**Associação Desportiva Escolar de Coimbra**

**Bombeiros Voluntários de Soure (Secção de Granja do Ulmeiro)**



## 1. Índice

1. Índice	2
2. Introdução	3
3. Organização	4
4. Inscrições	6
5. Recepção	6
6. Reuniões Técnicas	6
7. Locais de Alojamento e Alimentação	7
8. Local de Competição	7
9. Transportes	8
10. Acreditação	8
11. Regulamento Geral	8
12. Regulamento Específico da prova	9
13. Programa	12

“O Desporto Escolar é a actividade de complemento curricular, voluntária, que permite aos alunos a prática de actividades desportivas, em ambiente educativo, sob a orientação de professores, podendo-se configurar como a principal possibilidade para a maioria dos nossos jovens poderem participar em quadros competitivos, de forma regular.”

## 2. Introdução

Os Campeonatos Regionais do Desporto Escolar realizam-se nos dias 24, 25 e 26 de Abril de 2009.

A Direcção Regional de Educação do Centro, conjuntamente com as Equipas de Apoio às Escolas (EAE) de Coimbra e Tábua - Desporto Escolar, como entidades organizadoras, tudo fará no sentido de acolher com dignidade todos os participantes.

Simultaneamente desejam que o culminar do trabalho desenvolvido ao longo do ano lectivo, decorra dentro de um espírito desportivo salutar e que a competição se desenrole num são convívio entre todos, de modo a valorizar esta modalidade e, conseqüentemente o Desporto Escolar.

Esta prova destina-se a alunos inscritos nos Estabelecimentos de Ensino representativos de cada EAE que compõem a Direcção Regional de Educação do Centro (Aveiro, Estarreja Castelo Branco, Coimbra, Tábua, Leiria, Guarda, Viseu e Mangualde) de acordo com os apuramentos e fases antecedentes.

Os Campeonatos Regionais de Desportos Colectivos Juvenis, irão decorrer em Condeixa-a-Nova (Futsal), Cernache (Voleibol), Montemor-o-Velho (Basquetebol) e Miranda do Corvo (Andebol). O Campeonato Regional de Xadrez (Iniciados e Juvenis) irá decorrer em Granja do Ulmeiro. Esta iniciativa contará com o apoio logístico das Escolas locais: Agrupamento de Escolas de Miranda do Corvo, Escola Secundária de Montemor-o-Velho, Agrupamento de Escolas de Condeixa, Instituto Pedro Hispano, Colégio da Imaculada Conceição, Agrupamento de Escolas Eugénio de Castro, Associação Desportiva Escolar de Xadrez de Coimbra (ADEXC) e as Câmaras Municipais de Condeixa-a-Nova, Miranda do Corvo e Montemor-o-Velho.

A todos quantos nos visitarem, a Equipa de Apoio às Escolas de Coimbra e Tábua, o Desporto Escolar desejam as melhores felicidades...

Sejam Todos Bem Vindos

### 3. Organização

A **Organização** desta prova é da responsabilidade da Direcção Regional de Educação do Centro (DREC) e da Equipa de apoio às Escolas de Coimbra (E.A.E.)

Contactos importantes

- Equipa de Apoio às Escolas de Coimbra: [ee.coimbra@drec.min-edu.pt](mailto:ee.coimbra@drec.min-edu.pt)

#### **Coordenação**

José Carlos Mairos - Coordenador Regional do Desporto Escolar

Fernando Alves - Coordenador do Desporto Escolar de Coimbra

Ana Mendes - Coordenadora do Desporto Escolar de Tábua

#### **Comissão de Apoio:**

**Apoio à Coordenação:** Professor João do Sacramento Bonfim (Instituto Pedro Hispano)

Telefone: 917048204

E-mail: [sacrabonfim3@hotmail.com](mailto:sacrabonfim3@hotmail.com)

**Geral/acreditação:** José Carlos Batista Vicente (Instituto Pedro Hispano) e Grupo de estágio do Curso Tecnológico de Desporto da Secundária de Montemor-o-Velho

**Telefone:** 964491717

**E-mail:** [adexc@sapo.pt](mailto:adexc@sapo.pt)

#### **EAE's Participantes**

**EAE de Coimbra** - Fernando Alves – 969530631

**EAE de Tábua** – Ana Mendes – 968572356

**EAE de Aveiro** - Ricardo Fernandes – 969520451

**EAE de Estarreja** – José Guilherme – 964197794

**EAE de Castelo Branco** - Luis Santos – 967610662

**EAE de Guarda** - Joaquim Pina – 962322922

**EAE de Leiria** - Justino Oliveira – 967610752

**EAE de Viseu** - Paulo Cavaleiro – 961950263

**EAE de Mangualde** - Rui Costa – 969763509

## Telefones Úteis

### Emergência

112

### Hospital dos Covões

Quinta dos Vales

☎ 239 443 020

### Instituto Pedro Hispano

Gabrielos

3130-080 GANJA DO ULMEIRO

☎ 239640250 ☎ 239640259

### Esc. Sec. de Montemor-o-Velho

Largo Sra Desterro, Montemor-o-Velho

3140-077 Montemor-o-Velho

☎ 239687280 ☎ 239689947

### Agr. Escolas de Miranda do Corvo

Quinta dos Melos

3220 – 999 Miranda do Corvo

☎ 239530010 ☎ 239530019

### Colégio da Imaculada Conceição

Cernache

3044-519 CERNACHE

☎ 239940030 ☎ 239940037

### Agr. Escolas de Condeixa

Rua Conde Ferreira

3150- Condeixa-a-Nova

☎ 239949030 ☎ 239949039

### Polícia Judiciária

Rua Venâncio Rodrigues, 16

☎ 239 828 135

### Caminhos de Ferro

Coimbra A Estação Nova

☎ 239 834 976 / 239 834

### Táxis

Politáxis

☎ 239 484 045 / 6 / 7 / 8 / 9

☎ 966652616

### Hospitais da U.C.

Praça Prof. Mota Pinto

☎ 239 400 400, 239 400 500, 239 400 600

### Bombeiros Voluntários de Soure (Secção de Granja do Ulmeiro)

Rua da Estrada Larga

3130 – 080 Granja do Ulmeiro

☎ 239 646 810

### Bombeiros Vol. de Montemor-o-Velho

Avenida dos Bombeiros Voluntários

3140-250 MONTEMOR-O-VELHO

☎ 239689214

### Bombeiros Vol. De Miranda do Corvo

R Fontainhas , Miranda Corvo 3220-192  
MIRANDA DO CORVO

☎ 239 532 194 ☎ 239 531 104

### Bombeiros Vol. De Condeixa-a-Nova

Avenida Visconde de Alverca

☎ 239 941 503 | 239 942 115

☎ 239 944 568

### GNR Condeixa

Rua Longjumeau, Bairro do Ciclo

☎ 239 941 155 | 239 945 197

### Correios

Estação Central

Av. Fernão de Magalhães, 223

☎ 239 828 181

## 4. Inscrições

As inscrições deverão dar entrada na Coordenação do Desporto Escolar de Coimbra, (Fax: 239 405 207) até ao dia **10 de Abril de 2009**. Para o efeito, deverão ser utilizadas as Fichas de Inscrição (Anexas em excel) e o respectivo “Termo de Aceitação” (Anexo 1).

A relação nominal dos alunos deverá ser autenticada pelas respectivas EAE's, fazendo deste modo prova da inscrição dos alunos no grupo/equipa.

Deverão constar os nomes e contactos dos docentes que integram as comitivas nas fichas de inscrição.

## 5. Recepção

As comitivas deverão chegar às Piscinas Municipais de Condeixa (**Largo Artur Barreto - Câmara Municipal de Condeixa - Condeixa-a-Nova 3150-124 CONDEIXA-A-NOVA**) às **11h:00m** do dia 24 de Abril, Sexta-feira, **impreterivelmente**, onde serão recebidas pela organização.

Nessa altura, realizar-se-á a primeira reunião geral dos participantes e serão encaminhados para os locais das competições.

## 6. Reuniões Técnicas

As Reuniões Técnicas serão realizadas nos locais de competição, antes do início de cada prova, com a presença dos Responsáveis Técnicos, Professores/Treinadores das Equipas e Juizes/Árbitros.

**Reunião técnica - 15h:00m**, efectuar-se-á a entrega da documentação específica.

## 7. Locais de Alojamento e Alimentação

### ALOJAMENTO

Os participantes/comitivas ficarão alojados em salas do **Instituto Pedro Hispano** (Gabrielos, 3130-080 Granja do Ulmeiro)

Os alunos podem deixar os seus pertences nos locais definidos para o efeito.

**Os elementos deverão ser portadores de sacos cama, toalhas e outros produtos de higiene pessoal.**

Qualquer estrago ou dano provocado pelos elementos da comitiva, será da responsabilidade das Escolas de origem, pelo que a sua reparação, caso seja necessário, será imputada à mesma.

Os Professores são responsáveis pelo acompanhamento constante e permanente dos alunos ao seu cuidado.

Os locais de alojamento deverão estar sempre arrumados. No final da estadia, os colchões deverão ser colocados do lado de fora da sala, a qual deverá ficar devidamente arrumada (mesas e cadeiras).

### ALIMENTAÇÃO

As refeições serão servidas na Cantina do Estabelecimento de Ensino mencionado (local do alojamento).

## 8. Local de Competição

### ATENÇÃO

As comitivas deverão chegar às Piscinas Municipais de Condeixa (**Largo Artur Barreto - Câmara Municipal de Condeixa - Condeixa-a-Nova 3150-124 CONDEIXA-A-NOVA**) e só depois serão encaminhados para os locais de competição, acompanhados pelos respectivos guias.

Local de Competição: Salas do **Instituto Pedro Hispano** (Rua de Gabrielos, 3130-080 GANJA DO ULMEIRO)

E-mail: [iphispano@mail.telepac.pt](mailto:iphispano@mail.telepac.pt)

Telefone: 239506010

Fax: 239506019

## 9. Transportes

Os transportes serão da responsabilidade das respectivas EAE's a que pertencem os Grupos/Equipa.

Após a recepção, os autocarros deverão ficar à disposição da Organização (**Junto das Piscinas Municipais em Condeixa-a-Nova, Bairro do Ciclo, 3150- Condeixa-a-Nova**).

## 10. Acreditação

A acreditação efectuar-se-á na chegada aos Locais de Competição até às 15h:30m.

Os alunos devem possuir o **Documento de identificação (Cartão do Cidadão, Bilhete de Identidade ou Passaporte;**

Os Professores/Responsáveis devem possuir **Ficha Nominal de Inscrição de Grupo/Equipa ou Aluno(a) e Documento de identificação.**

**Nota:** Em caso algum serão aceites fotocópias do Bilhete de Identidade ou Passaporte.

## 11. Regulamento Geral

O presente regulamento tem como base o **Regulamento Geral de Provas** e os **Regulamentos Específicos** de Xadrez, Regras da FIDE adaptado à Competição de Coimbra, emitidos pela Direcção Geral de Inovação e Desenvolvimento Curricular - Desporto Escolar.

A Organização desta Fase é da responsabilidade da Direcção Regional de Educação do Centro (D.R.E.C.) e da Equipa de Apoio às Escolas de Coimbra e Tábua (E.A.E. Coimbra/Tábua), com o apoio/colaboração do Instituto Pedro Hispano e da Associação Desportiva Escolar de Xadrez de Coimbra (A.D.E.X.C.).

Esta prova destina-se a alunos devidamente inscritos no Clube do Desporto Escolar de Estabelecimentos de Ensino representativos de cada zona de E.A.E. da D.R.E.C., tendo os alunos participado obrigatoriamente em todas as fases de qualificação distritais.

### **Segurança:**

A organização não se responsabiliza por eventuais furtos.

É da responsabilidade dos professores e chefes de comitiva zelar pela correcta utilização de todas as instalações e espaços utilizados durante este regional.

### **Transportes:**

Os transportes são da responsabilidade das EAE's a que pertencem as comitivas;

Após a chegada ao local de recepção, os autocarros ficarão ao serviço da organização;

A organização não se responsabiliza pelo alojamento e alimentação dos motoristas dos autocarros.

### **Casos Omissos:**

Os casos omissos no presente regulamento serão resolvidos pela organização, com o parecer do coordenador nacional da modalidade, e da sua decisão não cabe recurso.

## **12. Regulamento Específico da prova**

### **13.1. A Fase Regional de Xadrez (D.R.E.C.) constará de dois Torneios.**

13.1.1. Regional de Iniciados – Nascidos em 1994(a), 1995(a), 1996 e 1997.

13.1.2. Regional de Juvenis – Nascidos em 1992, 1993, 1994(a) e 1995(a).

13.1.3. Os nascidos em 1994(a) e 1995(a), para poderem ser apurados para a Fase Nacional, terão obrigatoriamente que participar no Regional de Juvenis.

13.2. Serão apurados para a Fase Nacional, os 20 primeiros classificados do Regional de Juvenis, incluindo pelo menos os 3 primeiros do género menos representado.

13.3. Cada E.A.E. (Castelo Branco, Guarda e Leiria) ou grupo de E.A.E.'s do mesmo distrito (Aveiro/Estarreja, Coimbra/Tábua e Mangualde/Viseu), participará com 8 alunos no Regional de Iniciados e 8 alunos no Regional de Juvenis, num total de 16 alunos, sendo que pelo menos 2 entre eles devem pertencer ao género menos representado.

13.4. Cada E.A.E. ou grupo de E.A.E.'s do mesmo distrito indicará 2 Professores responsáveis.

13.5. A organização logística da prova será coordenada pelo Professor João Bonfim do Instituto Pedro Hispano.

13.6. A coordenação técnica da prova será efectuada pelo Professor José Carlos Vicente (Coordenador-Geral da Associação Desportiva Escolar de Xadrez de Coimbra) que nomeará a arbitragem entre os Professores presentes (um por E.A.E/distrito).

13.7. Está previsto o acompanhamento da arbitragem pelo árbitro internacional (FIDE), Senhor Carlos Dias.

13.8. A gestão informática do evento será da responsabilidade do Professor Paulo Fernandes (Coordenador da A.D.E.X.C.) e do Professor Ezequiel Lourenço do Instituto Pedro Hispano.

13.9. A prova constará de 12 rondas com o ritmo de 20 minutos por jogador, recorrendo ao programa Swiss Perfect.

13.10. Os critérios de desempate serão os seguintes:

13.10.1. Bucholz corrigido.

13.10.2. Bucholz.

13.10.3. Progressivo.

13.10.4. Aluno com menor idade.

13.11. Haverá uma classificação colectiva resultante da pontuação dos 4 alunos melhor posicionados de cada Escola (Caso haja necessidade de desempate, ficará melhor posicionada a Escola cujo quarto aluno seja o melhor classificado entre as equipas empatadas).

13.12. Caso se justifique, a organização poderá aumentar o número de rondas, tendo que o comunicar aos presentes até ao final da ronda 6.

13.13. Serão atribuídos troféus às Escolas classificadas nos 3 primeiros lugares em cada Torneio. Serão atribuídas medalhas aos alunos classificados nos 3 primeiros lugares em cada Torneio e ao primeiro classificado do género menos representado. Serão atribuídos diplomas a todos os participantes.

13.14. Serão desclassificados todos os alunos que registem uma falta de comparência.

## **NÃO ESQUECER**

**Saco-cama, Bilhete de Identidade, artigos de higiene**

## 13. Programa

Sexta-feira, 24 de Abril de 2009		
Horas	Descrição	Local
11:00	Recepção das comitivas	Piscinas Municipais de Condeixa
11:15 - 11:45	Reunião Geral	Piscinas Municipais de Condeixa
11:45 - 12:15	Transporte para local de Competição	Autocarro Organização
12:15 - 13:00	Recepção das comitivas, Acreditação	Instituto Pedro Hispano
13:00	Almoço: Coimbra, Tábua e Leiria	Cantina
	Almoço: Aveiro, Estarreja e Viseu	Cantina
- 14:00	Almoço: Viseu, Guarda e Castelo Branco	Cantina
15:00	Reunião Técnica	
17:00	Ronda 1	
18:00	Ronda 2	
19:00	Ronda 3	
21:00	Formação a definir	
21:30	Jantar	
23:00	Recolher/Silêncio	Salas de acomodação

Sábado, 25 de Abril de 2009		
Horas	Descrição	Local
08:30 - 09:30	Pequeno-almoço	Cantina
10:00	Ronda 4	
11:00	Ronda 5	
12:00	Ronda 6	
12:00 – 14:00	Almoço	Cantina
14:30	Ronda 7	
15:30	Ronda 8	
17:00	Ronda 9	
18:00	Ronda 10	
19:00 – 20:00	Jantar	Cantina
20:00 – 20:30	Transporte para Festa	Autocarro Organização
20:30 – 23:15	<b>FESTA/Convívio</b>	El Divino
23:30 – 00:00	Transporte de regresso ao alojamento	Escolas definidas
00:00	Recolher/Silêncio	Salas de acomodação

**Sábado, 26 de Abril de 2009**

<b>Horas</b>	<b>Descrição</b>	<b>Local</b>
08:30 - 09:30	Pequeno-almoço	Cantina
10:00	Ronda 11	
11:00	Ronda 12	
12:00 – 14:00	Almoço	Cantina
14:00 – 14:30	Transporte para o Pavilhão Polidesportivo de Condeixa	Autocarro Organização
14:30 – 15:15	Cerimónia de entrega de Prémios GERAL	Pavilhão Polidesportivo Condeixa
23:15 – 23:45	Regresso das Comitivas	Cada EAE

## BOLETIM DE INSCRIÇÃO DE ESCOLA

Direcção Regional de Educação do Centro

E. A. E.: \_\_\_\_\_

ESCOLA: \_\_\_\_\_

MORADA: \_\_\_\_\_ C.P.: \_\_\_\_\_

TELF: \_\_\_\_\_ TELF.(Órgão de Gestão): \_\_\_\_\_ FAX: \_\_\_\_\_

E-MAIL: \_\_\_\_\_

Nome (Aluno)	Data de Nascimento	Número B.I.	Nº Aluno	Ano/Turma
1	___/___/___			
2	___/___/___			
3	___/___/___			
4	___/___/___			
5	___/___/___			
6	___/___/___			
7	___/___/___			
8	___/___/___			
9	___/___/___			
10	___/___/___			
ÁRBITRO 1:	___/___/___			
ÁRBITRO 2:	___/___/___			

**Nota:** As fichas de inscrição deverão ser devolvidas a esta E. A. E. por Fax: 239405207, impreterivelmente até dia 10 de Abril de 2009.

O Professor Responsável: \_\_\_\_\_ Telefone: \_\_\_\_\_

Telemóvel: \_\_\_\_\_ E-mail: \_\_\_\_\_

\_\_\_\_\_, \_\_\_\_ de \_\_\_\_\_ de 2009

O Presidente do Conselho Executivo

O Coordenador do D. E. da E. A. E.

MINISTÉRIO DA EDUCAÇÃO  
DIRECÇÃO-GERAL DE INOVAÇÃO E DESENVOLVIMENTO CURRICULAR  
DIRECÇÃO REGIONAL DE EDUCAÇÃO DO CENTRO  
COORDENAÇÃO DO DESPORTO ESCOLAR DE COIMBRA E TÁBUA

CAMPEONATO REGIONAL DE XADREZ  
2009

TERMO DE ACEITAÇÃO

Eu, \_\_\_\_\_, professor responsável / acompanhante pelo Grupo/Equipa de **Xadrez** da(o) \_\_\_\_\_, tomei conhecimento e aceito os termos de participação nesta competição, no que diz respeito ao Regulamento da Prova, ao Programa Horário, ao Equipamento a utilizar pelos alunos (artigos 18.º a 21.º do Regulamento Geral de Provas) e aos procedimentos relativos à alimentação.

Mais afirmo que, tomarei as devidas providências no sentido em que os alunos à minha responsabilidade, cumpram as normas de segurança, higiene e civismo.

Qualquer dano provocado pelos alunos do Grupo/Equipa de que sou responsável / acompanhante, será suportado pelo Estabelecimento de Ensino que represento.

\_\_\_\_\_, \_\_\_\_ de \_\_\_\_\_ de 2009

O Professor Responsável pelo Grupo/Equipa

O Presidente do Órgão de Gestão

( )

( )

**Importante: Este Termo de Aceitação deverá acompanhar, obrigatoriamente, a Ficha de Inscrição do Grupo/Equipa.**